



Kasteel van Westmalle
*De start van jouw
toekomstplannen?*



Naam Kasteeldomein Westmalle
Anno 1100
Adres Kasteellaan 83, 2390 Malle
Oppervlakte domein: 129 799 m²
kasteel: 1116 m²
rondbouw: 641 m²
Juridisch statuut Het kasteel en de rondbouw zijn beschermd als monument, het kasteeldomein is beschermd als cultuurhistorisch landschap
Nummer beschermingsbesluit domein: 06-05-1977 / ID: 1105
kasteel: 06-05-1977 / ID: 1105
rondbouw: 23-10-1981 / ID: 1725



Erfgoed zoekt ondernemer

Op zoek naar een uitzonderlijke locatie voor jouw toekomstplannen? Dan hebben wij misschien wel dé opportuniteit voor jou. Op een half uurtje rijden van Antwerpen, vind je het prachtige kasteel van Westmalle. Een stukje Frankrijk te midden van de Kempen.

De geschiedenis van het landgoed gaat terug tot in 1100. Het is een uniek domein met een statig kasteel, uitgestrekt landschapspark, prachtige bossen en imposante dreven. Niet alleen het kasteel spreekt tot de verbeelding, ook het merkwaardige ronde gebouw dat vroeger dienst deed als koetshuis en stalling is een stille getuige van de rijke geschiedenis van het domein dat beschermd is als cultuurhistorisch landschap.

Het historische kasteeldomein was tot voor kort in privéhanden. In het voorjaar van 2024 kocht Stichting Kempens Landschap – met steun van provincie Antwerpen en het gemeentebestuur van Malle – het landgoed aan. Dat gebeurde na een volksraadpleging waarin de meerderheid van de bevragede Mallenaren de aankoop steunden.



Gezien de historische waarde van de gebouwen en de landschappelijke erfgoedwaarde van het domein, willen de partners het kasteeldomein een nieuwe toekomst geven. In de loop van 2025 starten alvast de restauratiewerken aan het ronde gebouw op. Ook voor het kasteel zijn er restauratieplannen.

Heb je interesse om mee te schrijven aan de toekomst van deze erfgoedparel en heb je een **idee voor de invulling van het kasteel en de rondbouw** of voor één van de twee? Stel je dan kandidaat en overtuig ons van jouw plannen.

Locatie

Het kasteeldomein van Westmalle
Kasteellaan 83, 2390 Malle

- Strategische ligging tussen de E19 en de E34
- Te midden van openruimtegebied
- Op een boogscheut van het centrum van Westmalle en de Abdij Van Westmalle

Malle is gezegend met een strategische ligging. De Kempense gemeente ligt zo'n 25 km ten noordoosten van Antwerpen en is zowel vanuit het noorden (Nederland) als vanuit het zuiden (Brussel) vlot bereikbaar. Dat komt doordat de gemeente te midden van de corridor tussen de E34 en de E19 ligt.

Het kasteel van Westmalle zelf ligt op wandelafstand van het centrum van de gemeente en tegelijkertijd te midden van openruimtegebied. Het kasteel de Renesse en de Abdij van Westmalle, de andere trekpleisters van de gemeente, bevinden zich op fietsafstand van het domein.





Behoud erfgoedwaarde

Zowel het kasteel als de rondbouw zijn beschermd als monument. Het domein maakt deel uit van een beschermd cultuurhistorisch landschap. Het behoud van de erfgoedwaarde is dus van groot belang bij de herbestemming. Meer weten over de erfgoedwaarde? Scan de QR-code:





Het kasteeldomein

Het renaissancekasteel is omgeven door een kasteelpark met vijver en statige dreven. De kasteellaan verbindt het kasteel met de Sint-Martinuskerk en de Grote Hoeve. Samen vormen ze een goed bewaarde historisch waardevolle connectie die je zo terugvoert naar het Malle van eertijds.



Het kasteel

De geschiedenis van het kasteel gaat terug tot in 1100 met de oprichting van Hof Ten Driesche. Het oorspronkelijke bouwwerk kende door de eeuwen heen verschillende eigenaars. Zo evolueerde het bouwwerk van hoeve tot renaissancekasteel met het uitzicht van een versterkte burch tot het charmante kasteel zoals we het vandaag kennen. De laatste gedaanteverwisseling hebben we te danken aan baron de Turck de Kersbeek die het kasteel liet verbouwen. In die periode werd onder meer de grote toren verhoogd en de ophaalbrug verwijderd. In de loop van de geschiedenis deed het kasteel ook meerdere malen dienst als schuilplaats voor de Mallenaren.

Het interieur van het kasteel is bovendien mooi bewaard. Zo is de grote salon van het kasteel gedecoreerd met een aantal merkwaardige satijnen wandtapijten. Ze springen meteen in het oog. Het zijn prachtige Japanse creaties met daarop karpers, pauwen en kraanvogels geborduurd in zilverdraad. De wandtapijten zijn afkomstig van de wereldtentoonstelling in Antwerpen uit 1885.

Het kasteel beslaat ongeveer 1116 m² nuttige oppervlakte en is bovendien volledig onderkelderd.

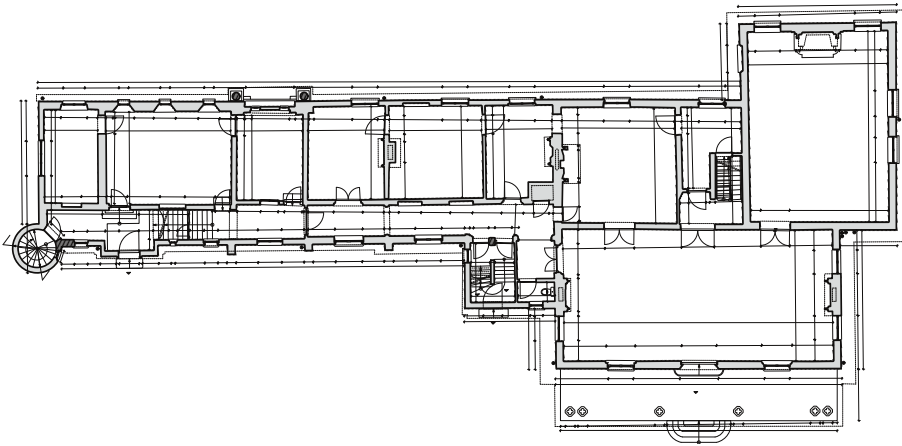

Rondbouw

Ten oosten van het kasteel staat een bijzonder dienstgebouw met een kegelvormig dak. De ronde constructie is uniek in ons land en werd vermoedelijk gebouwd in 1841. Het unieke stukje erfgoed deed vroeger dienst als personeelswoning met koetshuis, hooizolders en paardenstallen. Dit zeldzame gebouw is net zoals het kasteel een beschermd monument.

Stichting Kempens Landschap verkreeg voor het gebouw reeds een premie voor de restauratie. De werken starten in de loop van 2025. Met de restauratie wordt de rondbouw teruggebracht tot zijn oorspronkelijke indeling. Dat betekent dat binnenmuren die mettertijd werden toegevoegd weer worden weggehaald zodat er zoveel mogelijk open ruimte gecreëerd wordt.





Het park

Het parkdomein is zo'n 12 hectare groot en dankt zijn huidige vorm aan één van de vorige eigenaars: de Antwerpse diamanthandelaar Bovie. Hij liet het park onderhanden nemen door de ontwerper van het Antwerpse stadspark: de Duitse landschapsarchitect Eduard Keilig.

Stichting Kempens Landschap zal het park systematisch mee opwaarderen volgens het beheerplan van de site. Het park is sinds de aankoop publiek toegankelijk.

Nieuwe functie

Erfgoed moet en doet leven. Daarom zijn we op zoek naar jou en jouw ideeën om dit prachtige kasteel met dienstgebouw en parkomgeving een nieuwe, duurzame toekomst te geven. Je kan jezelf kandidaat stellen voor beide gebouwen of apart.

De gebouwen blijven eigendom van Stichting Kempens Landschap. Zo kunnen we de eenheid van het kasteeldomein bewaken.

Droom je van een logies in een kasteel of van een eigen brasserie op een exclusieve locatie? Ben je op zoek naar een passende locatie voor een sociaal of cultureel project? Er zijn tal van mogelijkheden.

Bezorg ons jouw businessplan en overtuig ons van jouw visie, passie en vooral goesting om samen aan een nieuwe toekomst voor het kasteeldomein te werken.

Interesse? Kom dan zeker eens een kijkje nemen!

Heb je vragen over de indeling van de gebouwen? Wij hebben plannen ter beschikking. Je kan ook een afspraak maken om de gebouwen te bezichtigen via info@kempenslandschap.be.

Jouw kandidaatsdossier indienen kan tot 24/02/2025 via hetzelfde mailadres.





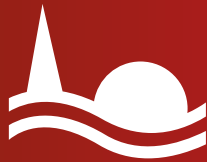

Kempens
Landschap